

# 20 hectares de nature à vivre en pleine ville

**Le solarium**  
Il a été agrandi au nord-est de la piscine pour la quiétude des utilisateurs.

**Le bassin sec**  
D'une surface de 75 m x 40 m, le bassin sec (qui recevra quelques jours par an des eaux pluviales) accueille les jeux de ballon.

**La promenade du belvédère**  
En surplomb de la roselière, cette promenade offre des points de vue sur les jardins d'eau, les bras de la Seille et l'île.

**Le tapis vert**  
Espace d'accueil planté de pelouse rustique et doucement ondulant, le tapis vert permet la pratique des activités familiales de détente. Il est agrémenté d'îlots favorisant la convivialité, composés chacun d'un banc, d'un arbre et d'un rocher. Il est ceinturé par une piste de roue de 700 m destinée aux vélos, rollers et skateboards.

**La promenade du tapis vert**  
Longeant tout le tapis vert, elle profite de son animation. Elle est agrémentée de longues banquettes de bois qui donnent sur la vallée de la Seille et la prairie des berges.

**La prairie des bords de Seille**  
C'est une vaste prairie qui descend vers la rivière et offre un lieu calme près de l'eau.

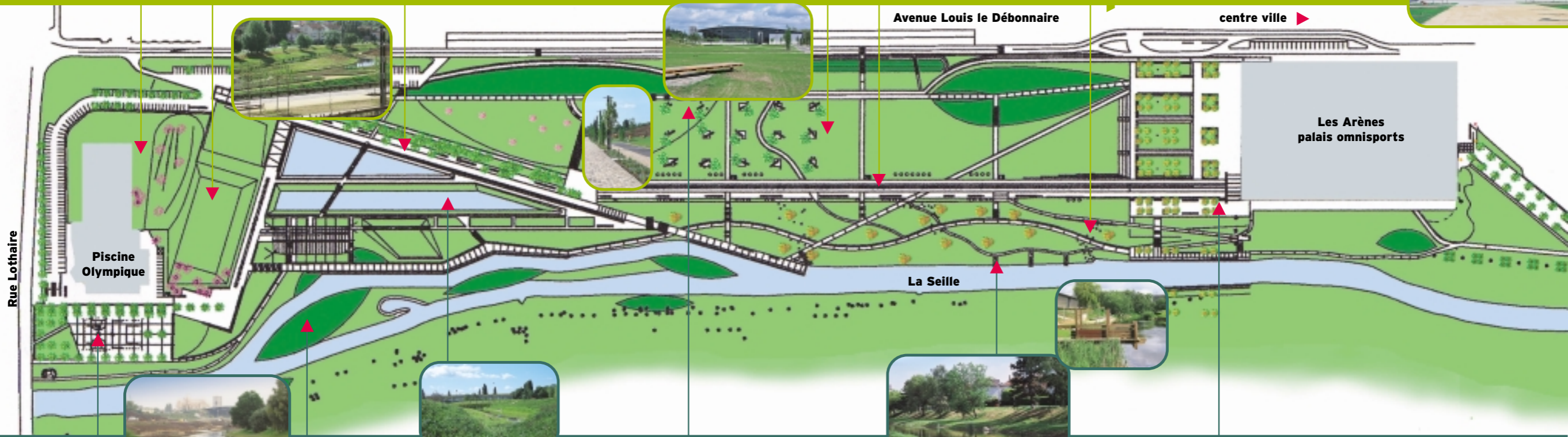

Avenue Louis le Débonnaire

centre ville ▶

Les Arènes  
palais omnisports

La Seille

Piscine  
Olympique

Rue Lothaire



**L'aire de sports**  
Elle comprend un terrain de sports clos, à sol dur, permettant la pratique des jeux de ballon (basket, football...)

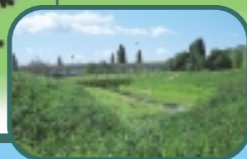

**Les bras de Seille et l'île longue**  
Ils multiplient les richesses de contact entre l'eau et la terre et forment le site naturel "le plus sauvage" du parc.



**Les jardins et l'eau**  
Lié à la gestion des eaux pluviales du nouveau quartier, le sud du parc comporte une roselière, un bassin ainsi qu'une prairie humide. Cette zone permettra dans un contexte écologique de retenir et de traiter l'eau en favorisant le développement de végétations typiques de la vallée de la Seille.



**Les collines**  
Ce sont des points hauts qui structurent le parc et forment des lieux d'observation et de promenade. La grande colline domine le parc de plus de 10 m.



**La promenade des bords de Seille**  
Elle suit le nouveau bras de Seille et permet de cheminer le long de la rivière, de la piscine Lothaire jusqu'à l'esplanade. Elle est doublée à mi-hauteur par un passage qui reste au sec même pendant les crues.



**Les jardins de l'esplanade**  
Trait d'union entre la ville et le parc, l'esplanade se termine en jardins qui facilitent l'accès au parc par des gradins et une rampe pour les personnes handicapées. Ces jardins comportent une aire de jeu de boules.